МУЗЕИ

65 ПОЕХАЛИ! НЕДЕЛЯ КОСМОСА В РОССИИ

РОСКОСМОС

«От земли до звезд. Валентина Терешкова»

Фотовыставка

2026 г.

От земли до звезд. Валентина Терешкова

16 июня 1963 года стало датой, которая навсегда вошла в историю: впервые в космос отправилась женщина.

Валентина Владимировна Терешкова - первая женщина-космонавт, единственная в мире женщина совершившая одиночный полет в космос.

Уроженка деревни Большое Масленниково Тутаевского района Ярославской области, она неоднократно посещала Углич. По ее позывному главное городское предприятие получило звучное имя —часовой завод «Чайка».

На выставке вы познакомитесь с биографией Валентины Владимировны, увидите фотографии, открытки, плакаты из фондов музея, связанные с жизнью и подвигом первых советских космонавтов, темой освоения космоса.

БУДУЩЕЕ ЗА ТЕМИ, КТО СМОТРИТ ВВЕРХ

Плакат «Валентина Владимировна Терешкова».
Художник В. Базанов
Московская типография № 2. 1963 г.

Валентина Владимировна Терешкова

родилась 6 марта 1937 года
в деревне Большое Масленниково Тутаевского района Ярославской области.

Отец работал трактористом, погиб на советско-финской войне.

Мать - работница текстильной фабрики.

После 7-го класса начала работать и одновременно училась в вечерней школе.

В 1960 году окончила Ярославский заочный техникум лёгкой промышленности по специальности «техник-технолог по хлопкопрядению».

Занималась парашютным спортом в аэроклубе.

В 1962 году прошла отбор в первую женскую группу космонавтов.

«Эй! Небо! Сними шляпу», -

произнесла Валентина Терешкова перед тем, как стать легендой

16 – 19 июня 1963 года она совершила полёт в космос на корабле «Восток6»:

- позывной - «Чайка»;
- длительность полёта - 2 суток 22 часа 50 минут;
- корабль совершил 48 витков вокруг Земли.

В.В. Терешкова – единственная женщина, совершившая одиночный космический полёт.

Открытка 50 лет полёта. В.В. Терешкова. 2013 г.

- С 1969 по 1997 год была инструктором-космонавтом Центара подготовки космонавтов.
- Окончила Военно-воздушную инженерную академию им. Н. Е. Жуковского с отличием, стала кандидатом технических наук, профессором, автором более 50 научных работ.
- В мае 1995 года получила звание генерал-майора авиации — первая женщина в истории российской армии с таким званием.
- Возглавляла Комитет советских женщин (1968–1987) и Союз советских обществ дружбы (1987–1992).
- Депутат Верховного Совета СССР (1966–1989), член Президиума Верховного Совета СССР (1974–1989).
- Член ЦК КПСС (1971–1990).
- Руководила Российским центром международного научного и культурного сотрудничества (1994–2004).
- Депутат Ярославской областной думы (2008–2011) от партии «Единая Россия».
- С 2011 года — депутат Государственной думы РФ (VI, VII, VIII созывы) от «Единой России».
- Председатель комиссии Госдумы по вопросам депутатской этики (с 2021 года).
- Основатель благотворительного фонда «Память поколений» (2015) для помощи ветеранам.

Плакат
«Валентина Владимировна Николаева-Терешкова».
Москва 1977. Фотограф Моклецова А.С.

Первые советские космонавты

Плакаты, открытки, фотографии 1960 - 1980-х годов
из фондов Угличского музея

Открытка «Юрий Алексеевич Гагарин». 1961 г.

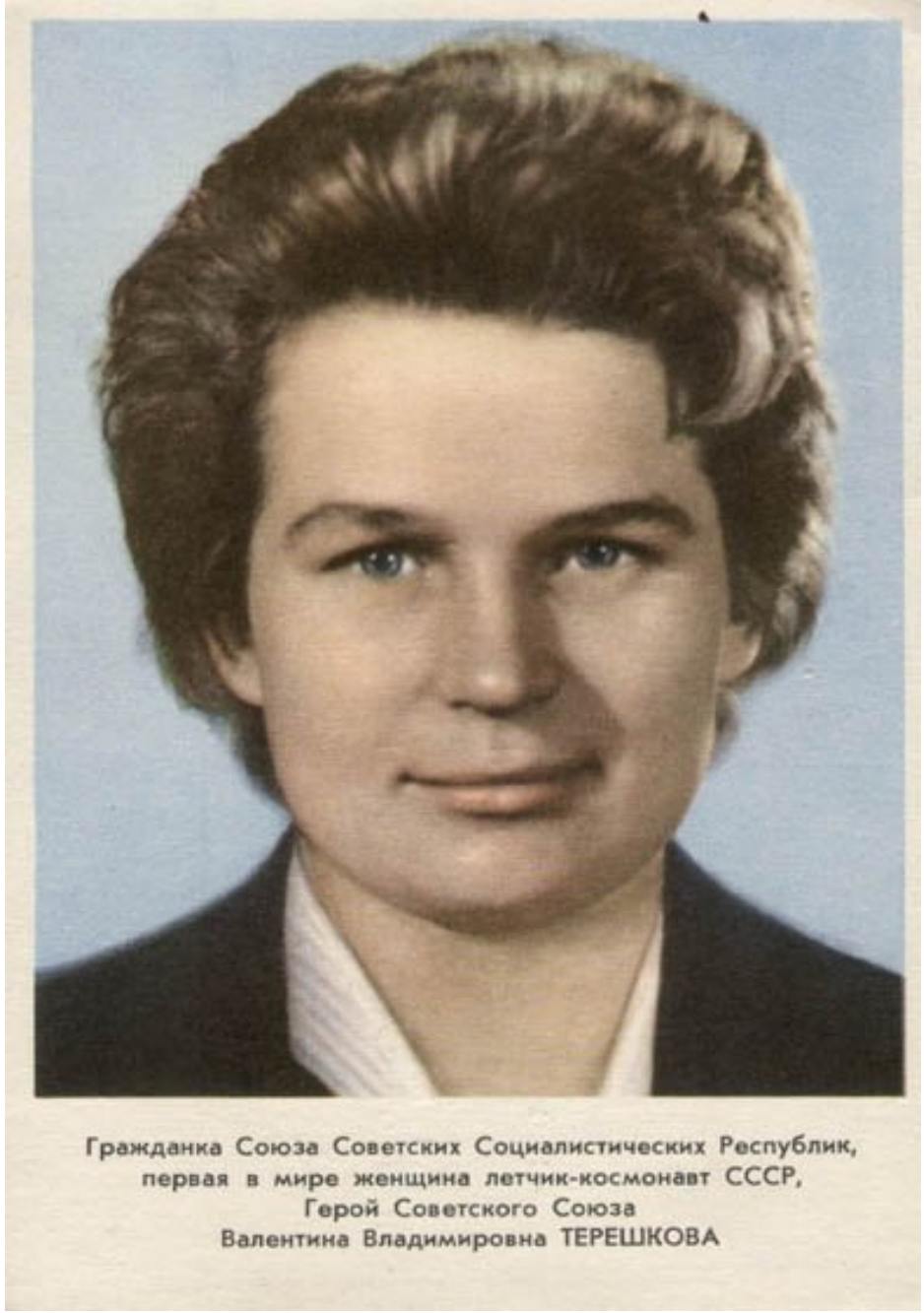

Открытка «Валентина Владимировна Терешкова». 1963 г.

Плакат «Герман Степанович Титов».
Москва 1962 г. Фотограф Петрова А.

Плакат «Валерий Фёдорович Быковский».
Москва 1963 г. Фотограф Базанова В.

Плакат «Лётчик-космонавт Андриян Николаев».
Москва 1962 г. Фотограф Снегирёва И.

Плакат «Лётчик-космонавт Павел Попович».
Москва 1962 г. Фотограф Яр-Кравченко А.

«Космонавты». Фоторепродукция картины художника А.А. Жабского. 1975 г.

«Космонавты на Красной площади». Фоторепродукция картины художника А.А. Жабского. 1979 г.

«Ю.А. Гагарин с детьми».

Фоторепродукция картины художника

А.А. Жабского.

1979 г.

Участники встречи с Ю.А. Гагариным в Ярославле в декабре 1963 г.

Фотография

«На XXIII съезде КПСС».

Март-апрель 1966 года

В 1967 году фото поступило от А.А. Колесовой, жительницы деревни Знатново Василёвского сельского совета.

Колосова А.А. стоит во втором ряду позади Валентины Владимировны Терешковой-Николаевой.

Ярославская делегация на XXIV съезде КПСС

Март - апрель 1971 г.

Фото поступило от Б.Ф. Волкова, делегата XXIV съезда КПСС, героя соцтруда, председателя колхоза «Родина» Высоковского сельского совета.

Б.Ф. Волков в третьем ряду справа четвертый

В первом ряду слева направо:

А.Н. Николаев - летчик-космонавт,

П.И. Батов - генерал армии,

пятый слева Лощенков Ф.И. - первый секретарь Областного комитета КПСС,

Терешкова В.В. - летчик-космонавт.

Фотография «Делегаты XXVII съезда Коммунистической партрии Советского Союза (КПСС) от Ярославской области в Московском Кремле».
Москва, 1986 г.

На фото:
в первом ряду слева пятая – В.В. Терешкова (на груди звезда Героя Советского Союза),

шестой - Ф.И. Лощенков - первый секретарь Областного комитета КПСС.

Справа Галина Степановна Антонова - сборщица Угличского часового завода «Чайка»

Визиты первой женщины-космонавта Валентины Терешковой в Углич

фотографии 1974 - 2016-х годов

Встреча первой женщины-космонавта СССР В.В. Терешковой в Угличе. Июнь 1974 года

Фотографии визита В.В. Терешковой в Углич 1974 года из фондов Угличского музея

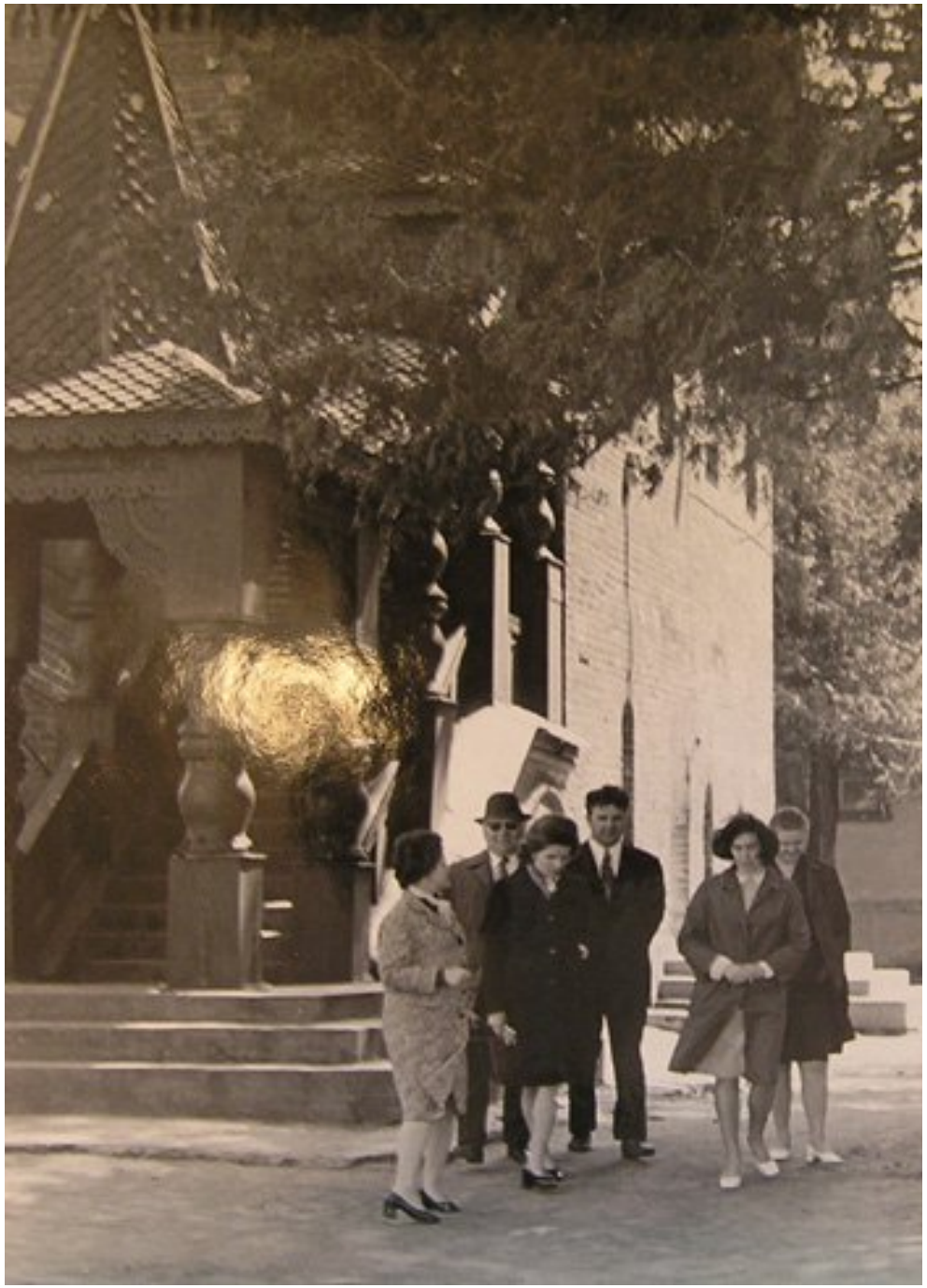

Экскурсию по Угличскому музею в июне 1974 г. для В.В. Терешковой проводила сотрудница музея Журило Марина Тимофеевна.

В ходе экскурсии Валентина Владимировна посетила:

- Палату дворца угличских удельных князей

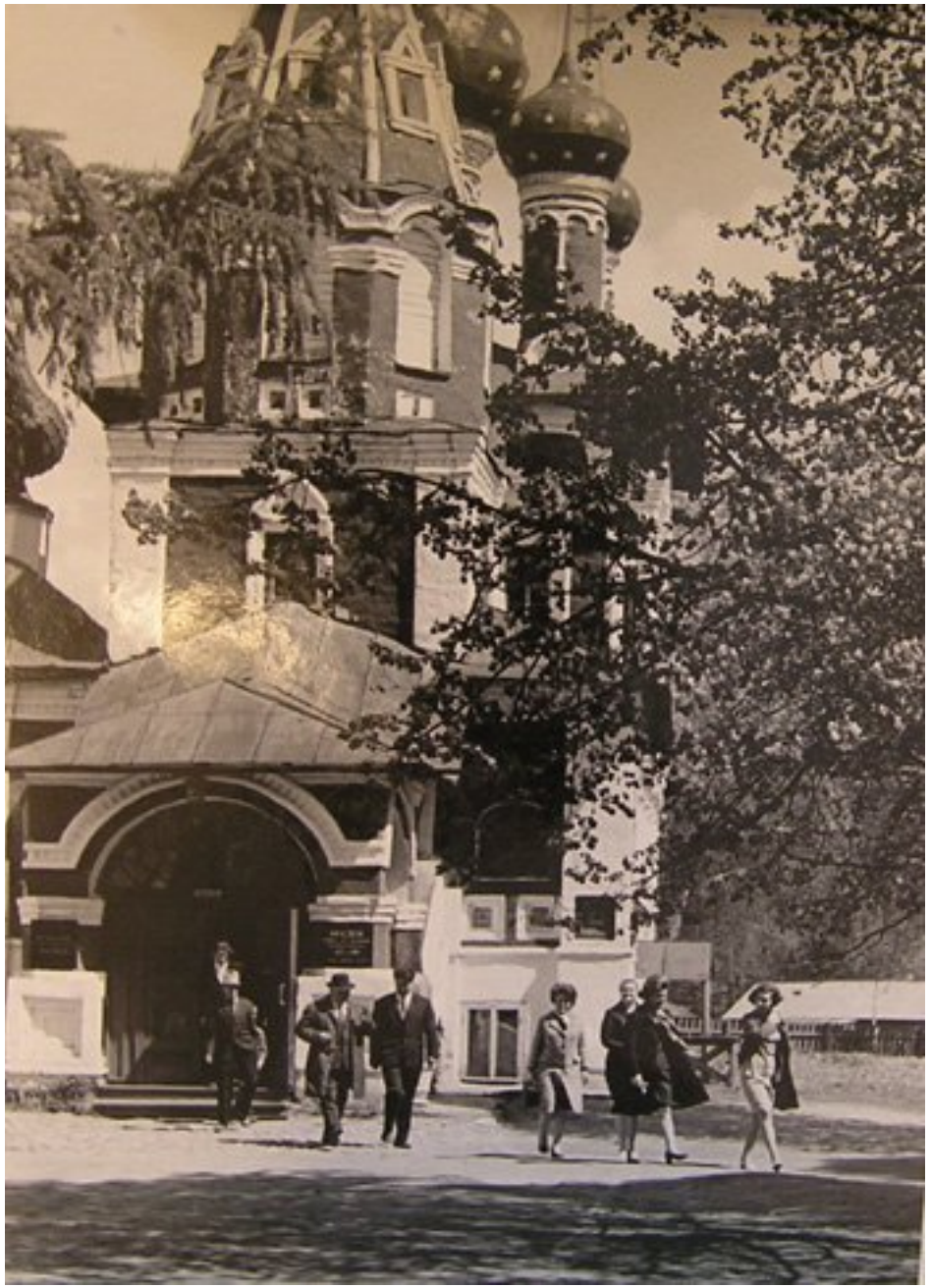

- Церковь царевича Димитрия «на крови»

- Спасо-Преображенский собор

Экскурсия по Угличскому музею

На фото:

В центре Валентина Терешкова (женщина в темном пальто с цветным шарфом на шее).

Слева вторая - Журило Марина Тимофеевна - сотрудник музея (женщина в темном плаще с поднятой вверх правой рукой).

На первом плане справа Скобелев Вадим Иванович - секретарь ГК КПСС (мужчина в профиль в черном костюме).

На втором плане справа Лощенков Федор Иванович - первый секретарь Ярославского ОК КПСС (мужчина в

Фотографии визита В.В. Терешковой в Углич 1974 года из фондов Угличского музея

9 ноября 2011 года Валентина Владимировна Терешкова посетила Углич в первую очередь как Депутат Ярославской областной думы. Встретилась с ветеранами войны и труда, молодежью, общественностью, деятелями культуры и образования.

На первом фото первая слева - глава района Элеонора Михайловна Шереметьева, рядом с ней Валентина Владимировна Терешкова. Фото с официального сайта города Углича.

22 июля 2016 года в День города в Угличском музее состоялась презентация настольной игры «Дыхание веков древнего города» по истории Угличского края

На фото в первом ряду:

Валентина Владимировна Терешкова, первая женщина-космонавт, депутат Государственной Думы (пятая слева);

Николай Павлович Овсиенко, заместитель полномочного представителя Президента Российской Федерации в Центральном федеральном округе (в центре);

Сергей Николаевич Ястребов, губернатор Ярославской области (справа от В.В. Терешковой вполоборота)

Сергей Валерьевич Маклаков, глава Угличского муниципального района (второй слева).

Фото предоставлено редакцией «Угличской газеты»

Культурно-просветительский центр имени В.В.Терешковой и музей «Космос»

Открытки 2012 – 2013 годов

из фондов Угличского музея

Культурно-просветительский центр имени В.В. Терешковой

Первый планетарий в Ярославле (пятый по счету в СССР) был открыт 7 ноября 1948 года по инициативе преподавателей Ярославского государственного педагогического института.

До 2011 года он располагался в здании церкви Покрова Богородицы Казанского женского монастыря на улице Трефолева.

В 2011 году к 1000-летию Ярославля был построен новый планетарий — Культурно-просветительский центр имени Валентины Владимировны Терешковой

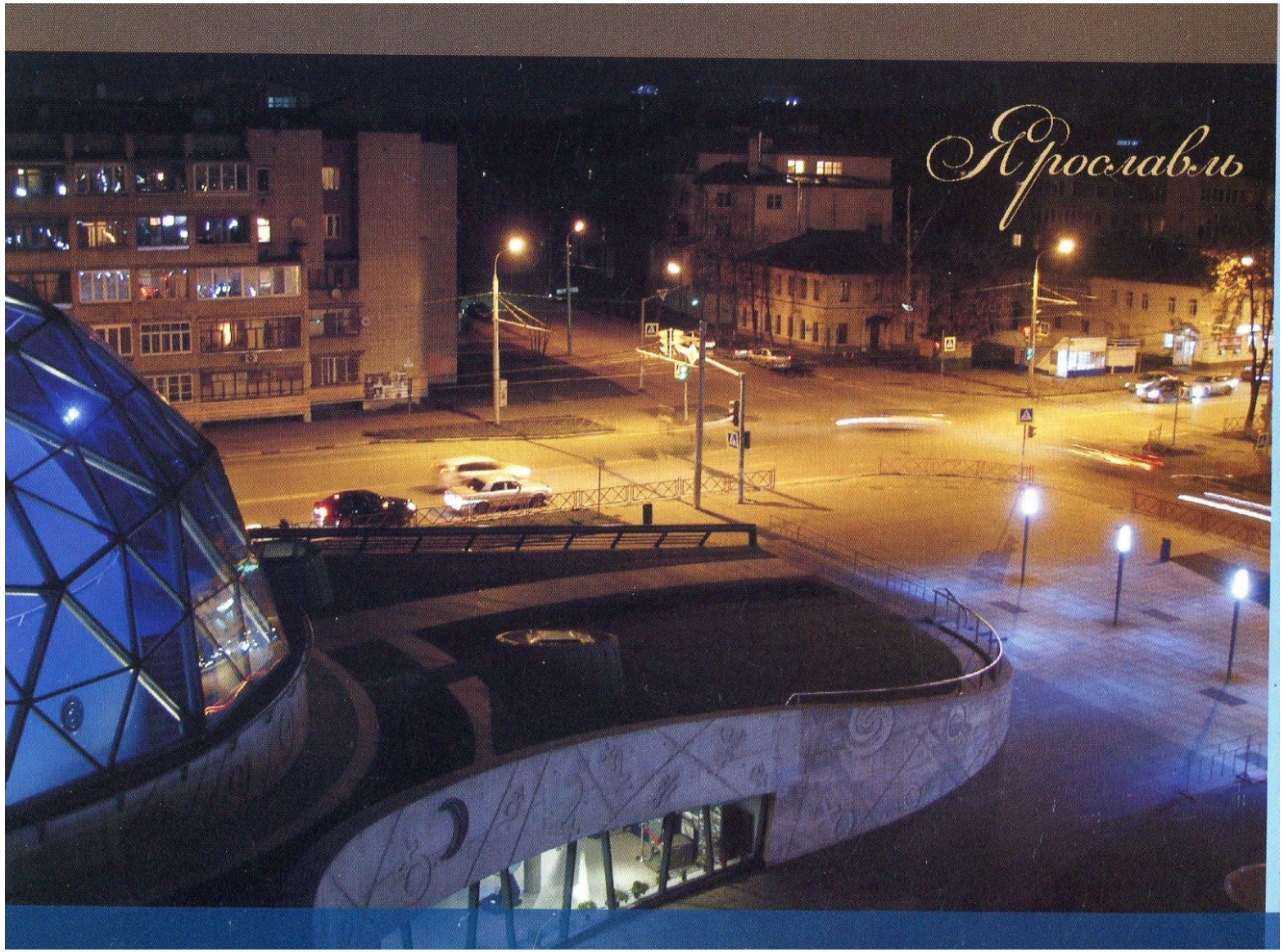

Открытка «Вид из обсерватории Культурно-просветительского центра им. В.В. Терешковой». Ярославль. 2012 г.

Общий вид Астрономической обсерватории планетария. «Ярославский планетарий. Набор сувенирных открыток». Автор И.Б. Овсянникова. Ярославль. Издательство ООО «Российские справочники». 2013 г.

Общий вид Культурно-просветительского центра им. В.В. Терешковой ночью. «Ярославский планетарий. Набор сувенирных открыток». Автор И.Б. Овсянникова. Ярославль. Издательство ООО «Российские справочники». 2013 г.

Культурно-просветительский центр им. В.В. Терешковой. Панно, посвящённое первой в мире женщине-космонавту В.В. Терешковой.
«Ярославский планетарий. Набор сувенирных открыток». Автор И.Б. Овсянникова. Ярославль. Издательство ООО «Российские справочники» 2013 г.

Экспозиционно-выставочный зал «История космонавтики».
Скульптурный портрет В.В. Терешковой.

В Астрономической обсерватории планетария. Телескоп.

Открытки из набора «Ярославский планетарий. Набор сувенирных открыток». Автор И.Б. Овсянникова. Ярославль. Издательство ООО «Российские справочники» 2013 г.

Экспозиционно-выставочный зал «История космонавтики»

Обходная галерея

Открытки из набора «Ярославский планетарий. Набор сувенирных открыток». Автор И.Б. Овсянникова. Ярославль. Издательство ООО «Российские справочники» 2013 г.

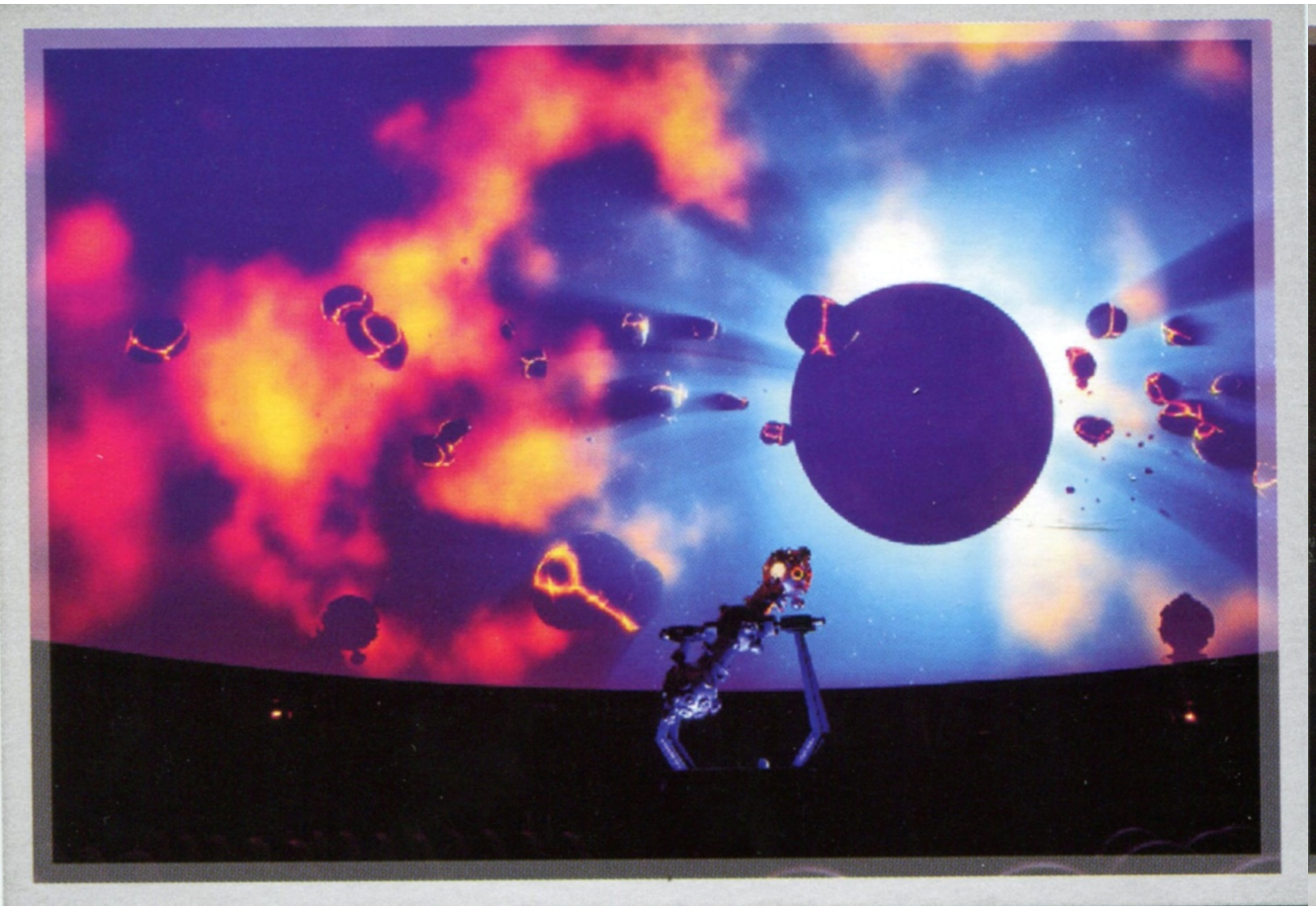

Звёздный зал

Интерактивный класс «Транс-Форс»

Открытки из набора «Ярославский планетарий. Набор сувенирных открыток». Автор И.Б. Овсянникова. Ярославль. Издательство ООО «Российские справочники» 2013 г.

Медиа-кафе «Транс-Форс»

Аттракцион «Шаттл»

Открытки из набора «Ярославский планетарий. Набор сувенирных открыток». Автор И.Б. Овсянникова. Ярославль. Издательство ООО «Российские справочники» 2013 г.

Музейный комплекс «Космос»

60-е годы начинается строительство музеев в честь космонавтов-первопроходцев.

Музейный комплекс «Космос», посвящённый В.В. Терешковой, был построен в деревне Никульское, в полутора километрах от родной деревни В. В. Терешковой. Место было выбрано из-за удобного расположения рядом с трассой Ярославль-Углич.

Открытие экспозиции «Космос» состоялось 23 января 1975 года.

Открытка Первая в мире женщина-космонавт В.В. Терешкова.
Музей «Космос». 2013 г.

БУДУЩЕЕ ЗА ТЕМИ, КТО СМОТРИТ ВВЕРХ

ПОЕХАЛИ!

ЭЙ! НЕБО! СНИМИ ШЛЯПУ

В КОСМОС!!!

Плакаты и открытки 1950 - 80 годов
из фондов Угличского музея

12 апреля 1961 года состоялся первый в мире полёт человека в космос.
Его совершил советский космонавт Юрий Алексеевич Гагарин на космическом корабле «Восток-1».

Плакат

«Тех дней история вовеки не забудет:

Сбылись мечты о звёздном корабле.

Открыли мы – страны Советской люди –

Космическую эру на земле»

Художник И. Харкевич
Стихи М. Романова
Редактор И. Астапов
Ленинград. 1964 год

10 ноября 1970 года
советский «Луноход-1»
впервые в мире проехал
по поверхности другого небесного тела.

Плакат

«А я иду, шагаю по Луне!..»

Художники: В. Брискин, В. Викторов
Редактор Л. Коростылёв

Москва. 1970 г.

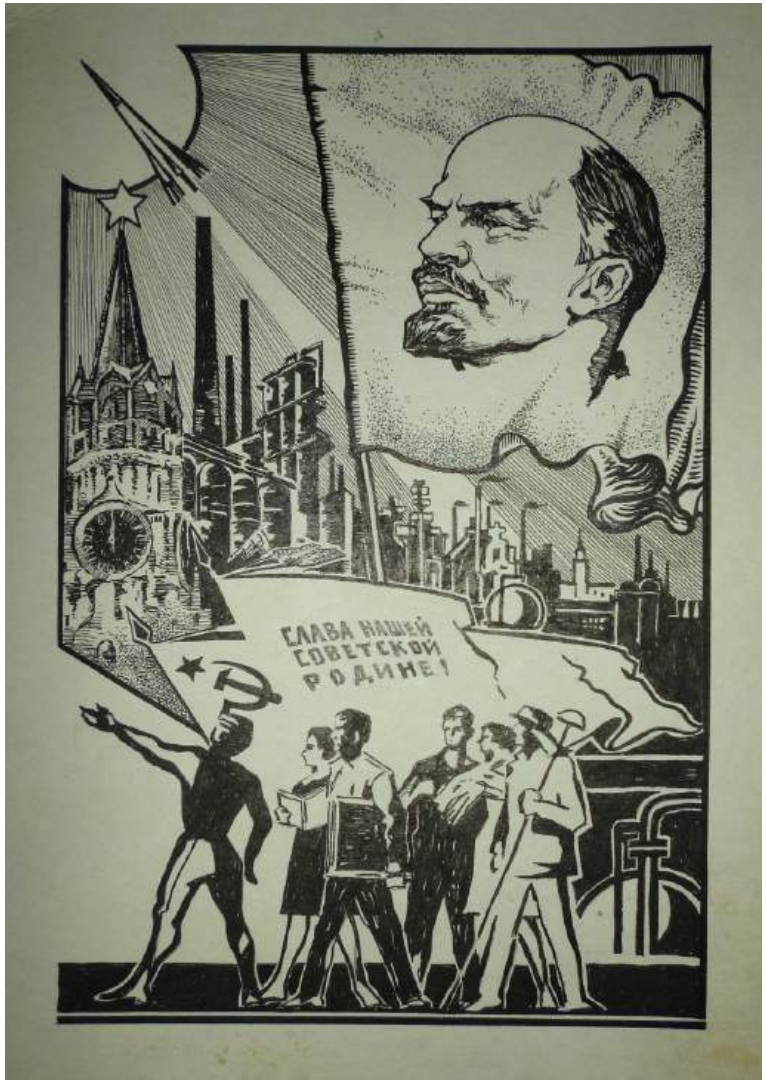

Эскизы плакатов по истории. Художник Е.И. Веригин. Ленинград. 1960-е гг. (бумага, тушь)

4 октября 1957 года с космодрома «Байконур» запустили первый в мире искусственный спутник Земли — «ПС-1» («Простейший Спутник-1»)

Открытка «С Новым годом!»
Ленинград. «Ленинградский художник» 1957 г.

В 1959 году СССР запустил несколько значимых космических аппаратов в рамках лунной программы

Открытка «С Новым годом!». 1959 г.

Открытка «С Новым годом!». ИЗОГИЗ. 1959 г.

Открытка «Салют Октябрю». 1960 г.

Открытка «Шкатулка "Мы кузнецы..."». 1963 г.

Почтовая карточка «С Новым годом!». 1960 г.

Телеграмма «С Новым годом». 1962 г.

18 марта 1965 года советский космонавт Алексей Леонов впервые вышел в открытый космос во время полёта на корабле «Восход»

Открытка «С Новым годом!». 1966 г.

Открытка «С Новым годом!». 1979 г.

Открытка «С Новым годом!». 1977 г.

Первая в мире орбитальная станция «Салют-1» (ДОС-1 — Долговременная орбитальная станция) запущена
19 апреля 1971 года в СССР.

Её вывела на орбиту ракета-носитель «Протон-К» с космодрома Байконур.

Открытка "С Новым годом!". 1979 г.

Открытка "С Новым годом!". 1976

В честь В.В. Терешковой названы:

1. Кратер на обратной стороне Луны.

2.Малая планета (астероид) 1671 Chaika (по позывному «Чайка»).

3.Оазис Терешковой на Берегу Принца Улафа в Антарктиде.

4.Национальный космический центр в Москве.

5.Улицы в ряде городов (Ярославль, Улан-Удэ, Красноярск, Липецк, Витебск и другие).

6.Культурно-просветительский центр (планетарий) в Ярославле.

7.Музей «Космос» в Ярославской области.

8.Памятники на Аллее космонавтов в Москве и в Баевском районе Алтайского края, где в 1963 году произошло приземление Терешковой.

9.Памятные монеты. В 1983 г. выпущена монета с изображением Терешковой — она стала единственным советским гражданином, чей портрет при жизни поместили на монету. В 2023 г. Центробанк выпустил монету в честь 60-летия ее полёта.

10. Часовой завод «Чайка» в Угличе.

В 1963 году Угличский часовой завод получил название Чайка» по позывному Валентины Терешковой. Все часы завода начали выпускаться под этой маркой.

Часы "Чайка".
Модель: "Утро". 1967 г.

Часы "Чайка". 1971 г.

Часы-кулон "Чайка".
Модель: "Вихрь". 1971 г.

Открытка «Углич. Часовой завод». Издательство «Советская России». Москва. 1974 г.

Спасибо за внимание!

Фотовыставку подготовили: Е.Е. Лебеткина, С.В. Ерохина

Углич. 2016 г.